

# IP ブティックホテル(旧梨泰院ホテル)

アイピブティックホテル <IP Boutique Hotel>

## 国内初のトレンドーなブティックホテル

梨泰院のインペリアルパレスが新たに「IP ブティックホテル」(インペリアルパレスブティックホテル)として2010年2月1日オープン！(グランドオープンは3月末)国内ホテルの中では史上初のブティックホテルとして生まれ変わりました。

インペリアルパレスは昨5月に梨泰院に位置する1級ホテル梨泰院ホテルを引き受け、全面的にリモデリング工事を進行してきました。そうして新しく誕生した「IP ブティックホテル」(インペリアルパレスブティックホテル)2階から5階のフロアーに総133個の客室を構え、カフェやレストランは勿論、プライベートクラブやプールなど多様な施設を整えて顧客の方々を歓迎致します。ビジネスで来られる方のためにビジネスセンターも完備しております。各フロアー、客室ごと異なる独特なコンセプトのインテリアで仕立

て、ブティックホテルらしくモダンでトレンドーな「芸術的文化空間」を演出しています。

インペリアルパレス側は今回、「IP ブティックホテル」(インペリアルパレスブティックホテル)オープンにつき、「インペリアルパレスのホテルチェーン化と事業多角化の一環」とし、「外国人の観光客は勿論、ビジネスで来られる顧客の方々にも満足して頂ける文化空間概念としてアピールする方向」であると明らかにしました。一方、インペリアルパレスは日本の福岡に「IP ホテル福岡」、フィリピンのセブ島に「インペリアルパレス ウォーターパーク リゾート&スパ」をオープンするなど、純粋国内資本を基としてひとつのグローバルチェーンホテルとして事業拡大を持続的に計画中とのことです。

海外観光客が多い梨泰院というエリアで、グローバルな土地柄と現代の若者たちのニーズに合わせ、より洗練された形で生まれ変わったホテルインペリアルパレスブティックホテルでソウルの一泊をゆったりとお過ごしなってみてはいかがでしょうか？地下鉄6号線梨泰院駅から徒歩7分。空港バスもホテル前に停車するのでアクセスもとっても便利です！

## ●アクセス方法

### IP ブティックホテル(旧梨泰院ホテル)のアクセス方法

- ①地下鉄:6号線梨泰院(イテウォン)駅2番入口出て100m程歩ければGSガソリンスタンドがあります。そこをもっと歩けば左側にあります。徒歩5分程、第一企画の向い側位置
- ②仁川(インチョン)国際空港:ホテルKALリムジン バス運行
- ③自家用:漢南(ハンナム)、盤浦(パンポ)大橋、川辺北路、オリンピック大路利用





● IP ブティックホテル(旧梨泰院ホテル)の客室案内

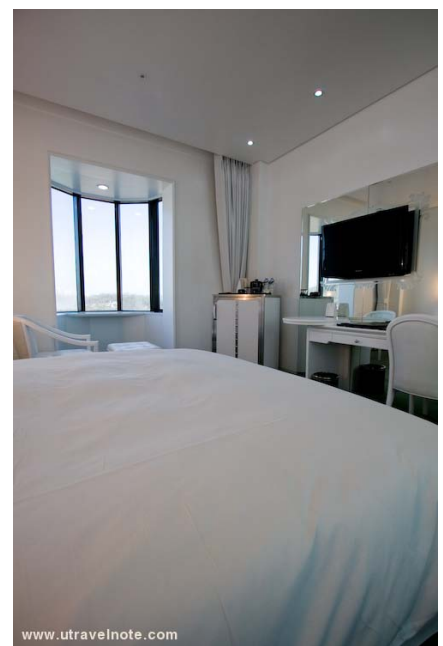

● IP ブティックホテル(旧梨泰院ホテル)の客室備品 [客室備品有無状況]

- |   |   |   |   |
|---|---|---|---|
| <input checked="" type="checkbox"/> セーフティーボックス  | <input checked="" type="checkbox"/> テレビ           | <input checked="" type="checkbox"/> エアコン        | <input checked="" type="checkbox"/> 電話          |
| <input checked="" type="checkbox"/> 冷蔵庫         | <input checked="" type="checkbox"/> コーヒーメーカー      | <input checked="" type="checkbox"/> ポット         | <input checked="" type="checkbox"/> お茶セット       |
| <input checked="" type="checkbox"/> 無料ミネラルウォーター | <input checked="" type="checkbox"/> 浄水器           | <input checked="" type="checkbox"/> 加湿器         | <input checked="" type="checkbox"/> スリッパ        |
| <input checked="" type="checkbox"/> クローゼット      | <input checked="" type="checkbox"/> ドレッサー         | <input checked="" type="checkbox"/> 目覚まし時計      | <input checked="" type="checkbox"/> アイロン        |
| <input checked="" type="checkbox"/> ズボンプレスナー    | <input checked="" type="checkbox"/> 110V コンセント    | <input checked="" type="checkbox"/> 変圧器         | <input checked="" type="checkbox"/> パソコン        |
| <input checked="" type="checkbox"/> 無線 LAN カード  | <input checked="" type="checkbox"/> LAN 用モジュラジャック | <input checked="" type="checkbox"/> インターネット無料接続 | <input checked="" type="checkbox"/> インターネット有料接続 |

[客室備品詳細情報]

ミニバー有 加湿器/アイロン/変圧器レンタル可能

●IP ブティックホテル(旧梨泰院ホテル)の浴室&トイレ

[浴室&トイレ備品有無状況]

- |   |   |   |   |
|---|---|---|---|
| <input checked="" type="checkbox"/> タオル大      | <input checked="" type="checkbox"/> タオル中    | <input checked="" type="checkbox"/> タオル小    | <input checked="" type="checkbox"/> バスローブ         |
| <input checked="" type="checkbox"/> シャンプー・リンス | <input checked="" type="checkbox"/> ボディーソープ | <input checked="" type="checkbox"/> 石鹸      | <input checked="" type="checkbox"/> シャワーキャップ      |
| <input checked="" type="checkbox"/> 歯ブラシ&歯磨き粉 | <input checked="" type="checkbox"/> ヒゲソリ    | <input checked="" type="checkbox"/> 化粧水     | <input checked="" type="checkbox"/> 乳液            |
| <input checked="" type="checkbox"/> くし・ブラシ    | <input checked="" type="checkbox"/> ドライヤー   | <input checked="" type="checkbox"/> コットン    | <input checked="" type="checkbox"/> 綿棒            |
| <input checked="" type="checkbox"/> 浴槽        | <input checked="" type="checkbox"/> ジャグジー   | <input checked="" type="checkbox"/> ウォシュレット | <input checked="" type="checkbox"/> コインランドリー(洗濯機) |

[浴室&トイレ備品詳細情報]

※歯ブラシ&歯磨き粉&ヒゲソリセット:2000 ウォン

●IP ブティックホテル(旧梨泰院ホテル)の付帯施設情報

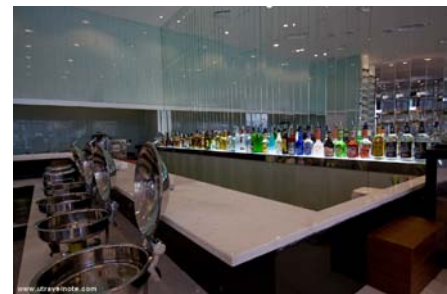

カフェ アミー

●IP ブティックホテル(旧梨泰院ホテル)のフロアー情報

B1F: クラブ

1F: ロビー、フロント、カフェアミーガ、デリアマドール

1F~2F: F&Bアウレット

3F: 会議室

3F~12F: 客室

●IP ブティックホテル(旧梨泰院ホテル)の基本情報

■住所: ソウル市 竜山区(ヨンサング)漢南洞(ハンナムドン)737-32 ■住所(英語): 737-32, Hannam-dong, Yongsan-gu, Seoul, Korea

■電話番号: 02-3702-8000 ■ファックス: 02-3702-8070 ■チェックイン: 14:00 ■チェックアウト: 12:00

■クレジットカード: 可 ■駐車場: 有 ■日本語: 可

■HOMEPAGE : <http://www.ipboutiquehotel.com/>